

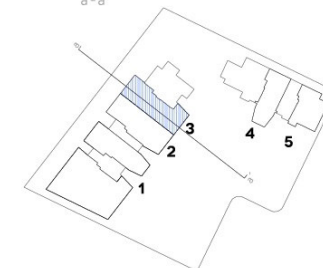

JARDINES DE LA VICTORIA RESIDENCIAL

51 VIVIENDAS EN LA PARCELA PR 09 (VL6)
PP. SECTOR Nº 5 "CARRETERA DE BURGOS",
VALLADOLID

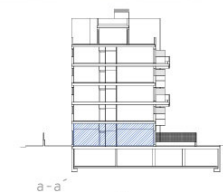
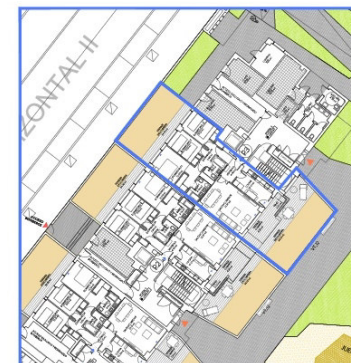

SUP. CONST CPPZC: 133.89 M²

SUP. EXT. SOLARIUM-JARDIN: 79.16 M²

VIVIENDA TIPO: VT-12

PORTAL: 3 PLANTA: BAJO A

0 0.5 1 2 3 4

CANO Y ESCARIO

ARQUITECTURA

LIBRA
Gestión de Proyectos

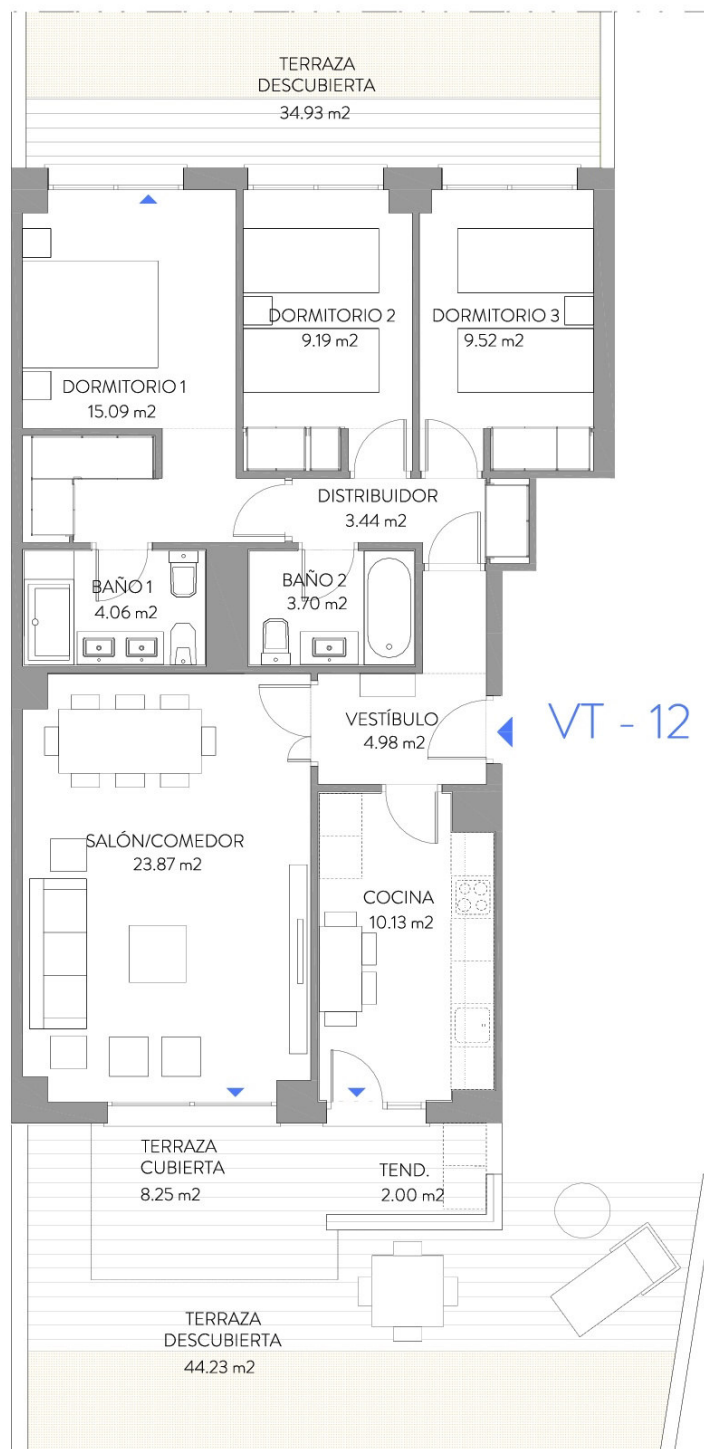

NOTA: Plano orientativo, no constituye documento contractual; sujeto a modificaciones por exigencias técnicas, jurídicas o administrativas derivadas de la obtención de todos los permisos y licencias reglamentarias, así como por necesidades constructivas o de diseño derivadas de la Dirección de Obra.
Las superficies útiles tienen carácter provisional hasta la obtención de la correspondiente Licencia de Obras. La jardinería, el mobiliario urbano y el amueblamiento es ficticio teniendo validez únicamente a efectos decorativos.



JARDINES DE LA VICTORIA RESIDENCIAL

51 VIVIENDAS EN LA PARCELA PR 09 (VL6)
PP. SECTOR Nº 5 "CARRETERA DE BURGOS",
VALLADOLID

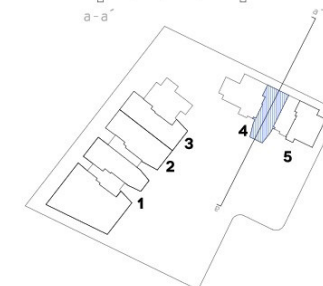
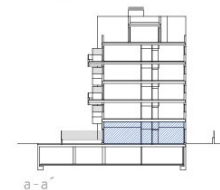

SUP. CONST CPPZC: 134.39 M²
SUP. EXT. SOLARIUM-JARDIN: 46.28 M²

VIVIENDA TIPO: VT-02

PORTAL: 4 PLANTA: BAJA A

0 0.5 1 2 3 4

CANO Y ESCARIO

ARQUITECTURA

LIBRA
Gestión de Proyectos

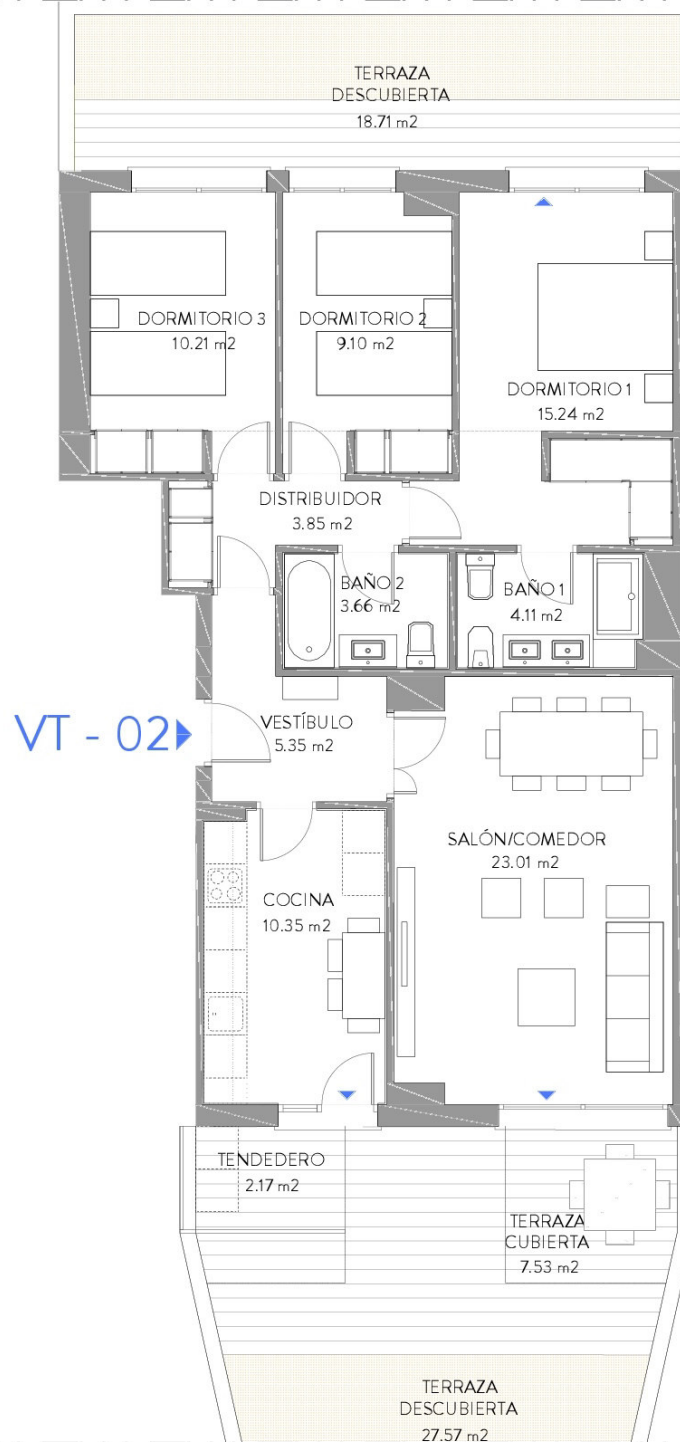

NOTA: Plano orientativo, no constituye documento contractual; sujeto a modificaciones por exigencias técnicas, jurídicas o administrativas derivadas de la obtención de todos los permisos y licencias reglamentarias, así como por necesidades constructivas o de diseño derivadas de la Dirección de Obra. Las superficies útiles tienen carácter provisional hasta la obtención de la correspondiente Licencia de Obras. La jardinería, el mobiliario urbano y el amueblamiento es ficticio teniendo validez únicamente a efectos decorativos.