Terrazas del Turia

Quart de Poblet

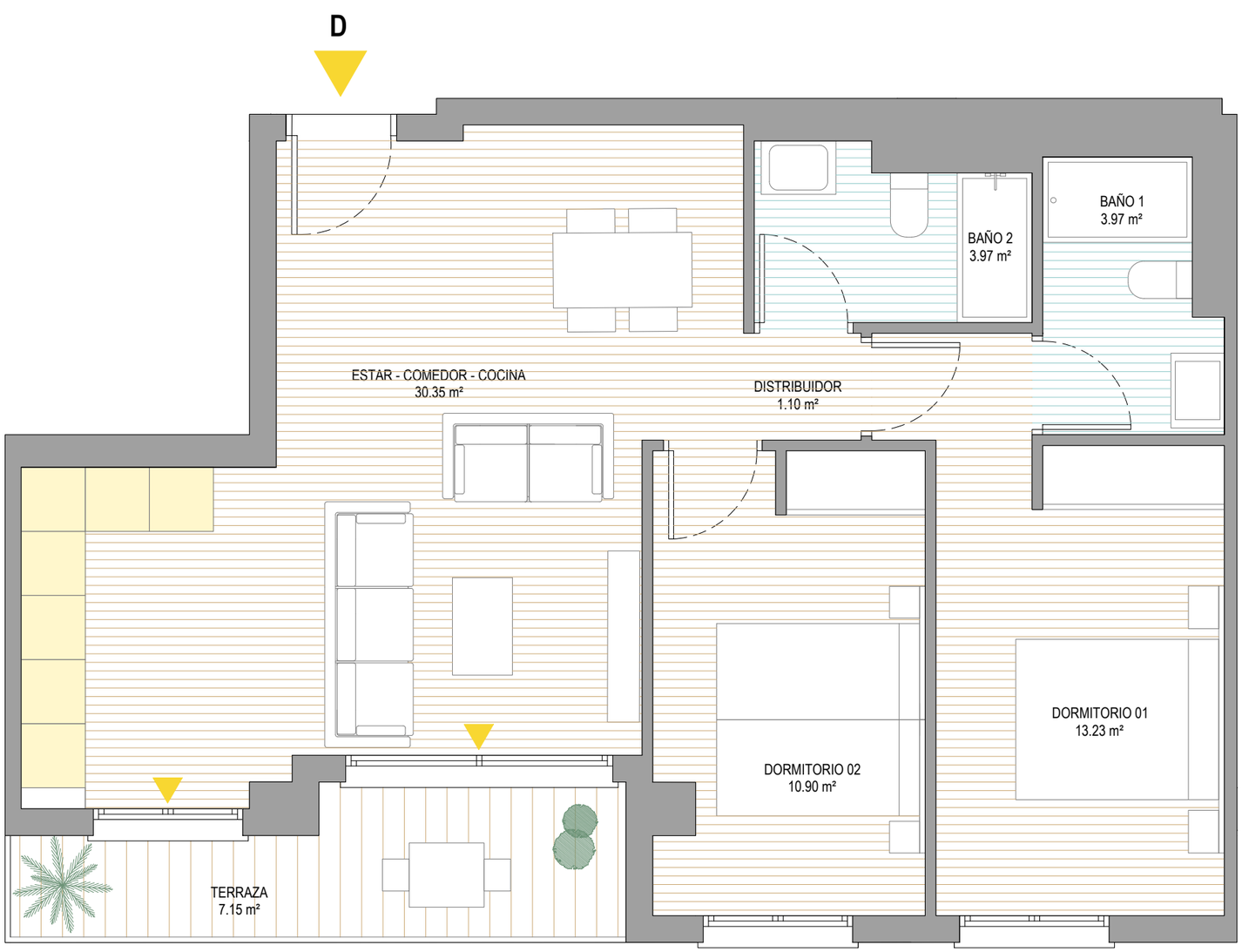

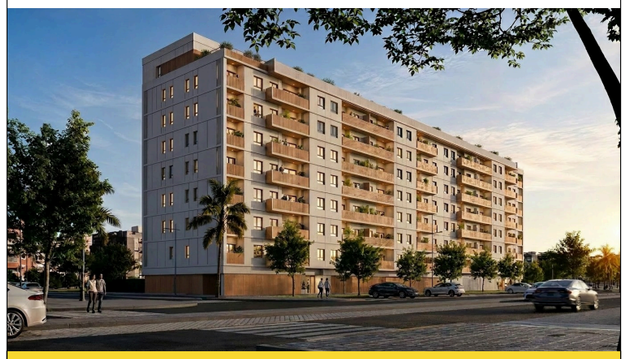

EDIFICIO 105 VIVIENDAS VPP, GARAJES Y TRASTEROS
Sector Molí D'Animeta. Quart de Poblet (Valencia)

DATOS VIVIENDA

Escalera **1**
Planta **1**
Puerta **D**

SUPERFICIES VIVIENDA

Superficie Útil computable a efectos VP	**70,67**
Superficie Construida de Vivienda + ZZCC	**102,18**

LOCALIZACIÓN: Quart de Poblet (Valencia)

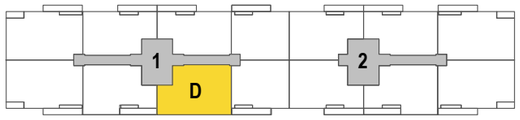

0 1 2 3 4 5

NOTA: "Plano orientativo, no constituye documento contractual; sujeto a modificaciones por exigencias técnicas, jurídicas o administraticas derivadas de la obtención de todos los permisos y licencias reglamentarias, así como por necesidades constructivas o de diseño derivadas de la Redacción de Proyecto y la Dirección de Obra. Las superficies útiles tienen carácter provisional hasta la obtención de la correspondiente Licencia de Obras y de Calificación. La jardinería, el mobiliario urbano y el amueblamiento es ficticio teniendo validez únicamente a efectos decorativos"

LIBRA
GESTIÓN DE PROYECTOS

AP_V01
Junio 26

ARQUEHA ARQUITECTURA Y URBANISMO SLP