GONZALO URBIZU ARQUITECTURA SLP

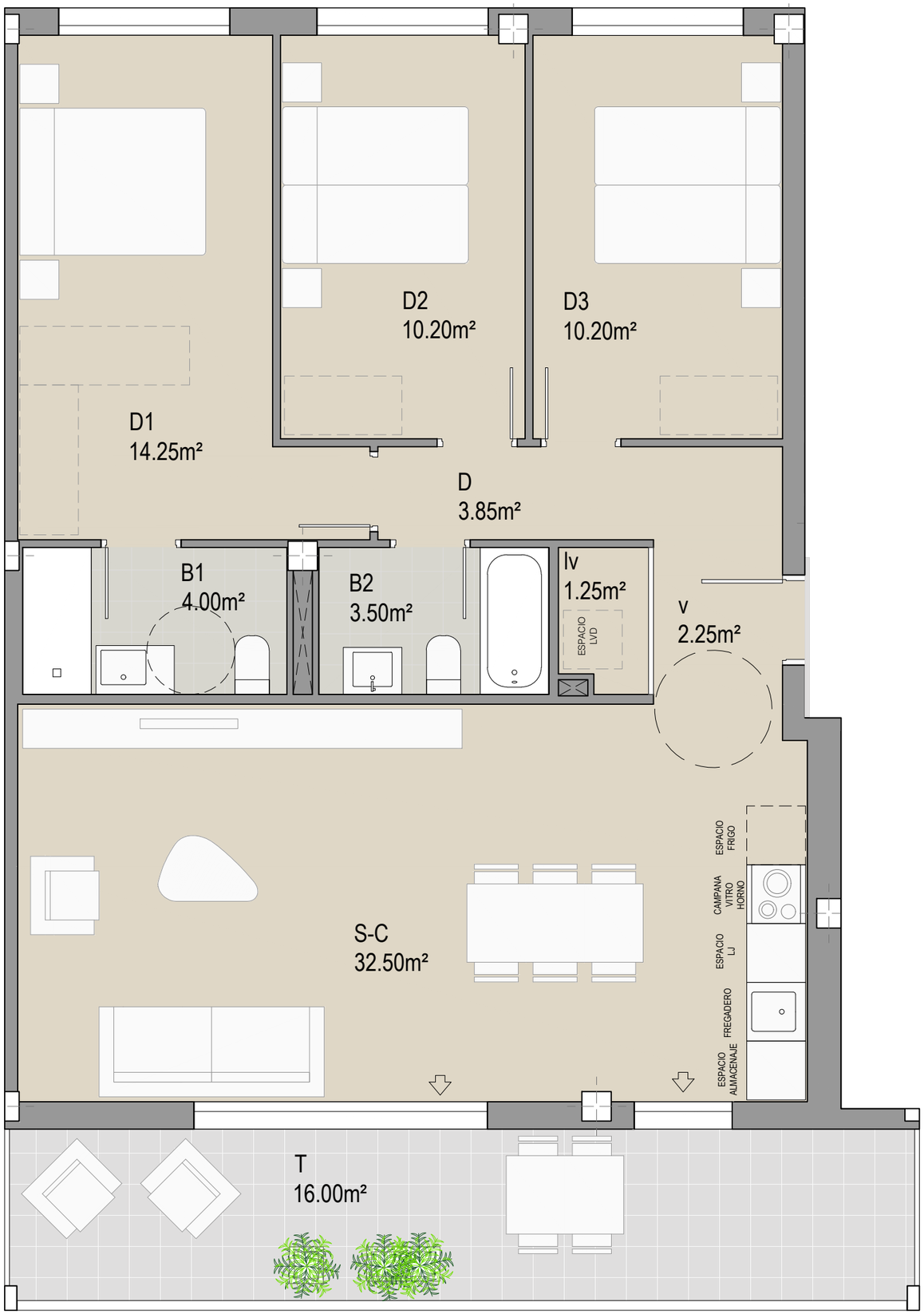

Jardines de Sta. Isabel

Zaragoza

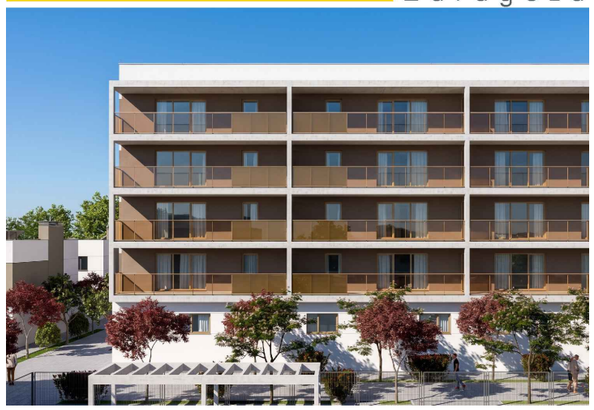

EDIFICIO 57 VIVIENDAS PROTEGIDAS, GARAJES Y TRASTEROS
PARCELA RC1 - AI 71-7 SANTA ISABEL - ZARAGOZA

DATOS VIVIENDA

Escalera **02**
Planta **3ª**. Vivienda **A**

SUPERFICIES ÚTILES VIVIENDA

Superficie útil **interior**	82.00m²
Superficie útil **exterior cubierta**	16.00m²
Superficie útil **TOTAL** (100% sup. int. + 50% sup. ext)	90.00m²

LOCALIZACIÓN

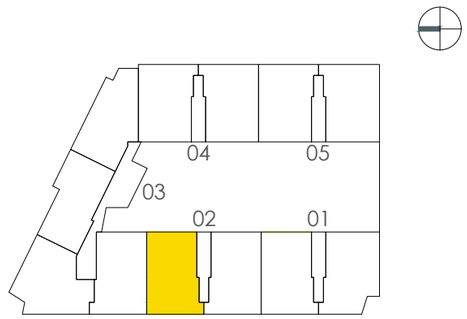

NOTA: "Plano orientativo, no constituye documento contractual; sujeto a modificaciones por exigencias técnicas, jurídicas o administrativas derivadas de la obtención de todos los permisos y licencias reglamentarios, así como por necesidades constructivas o de diseño derivadas de la Dirección de Obra. Las superficies útiles tienen carácter provisional hasta la obtención de la correspondiente Licencia de Obras y de Calificación. La jardinería, el mobiliario urbano y el amueblamiento es ficticio teniendo validez únicamente a efectos decorativos".

0 1 2 3,5m

GESTIONA:

LIBRA
GESTIÓN DE PROYECTOS

TIPOLOGÍA: T01

VERSIÓN: V01
08/10/2026