

# Terrazas del Turia

Quart de Poblet

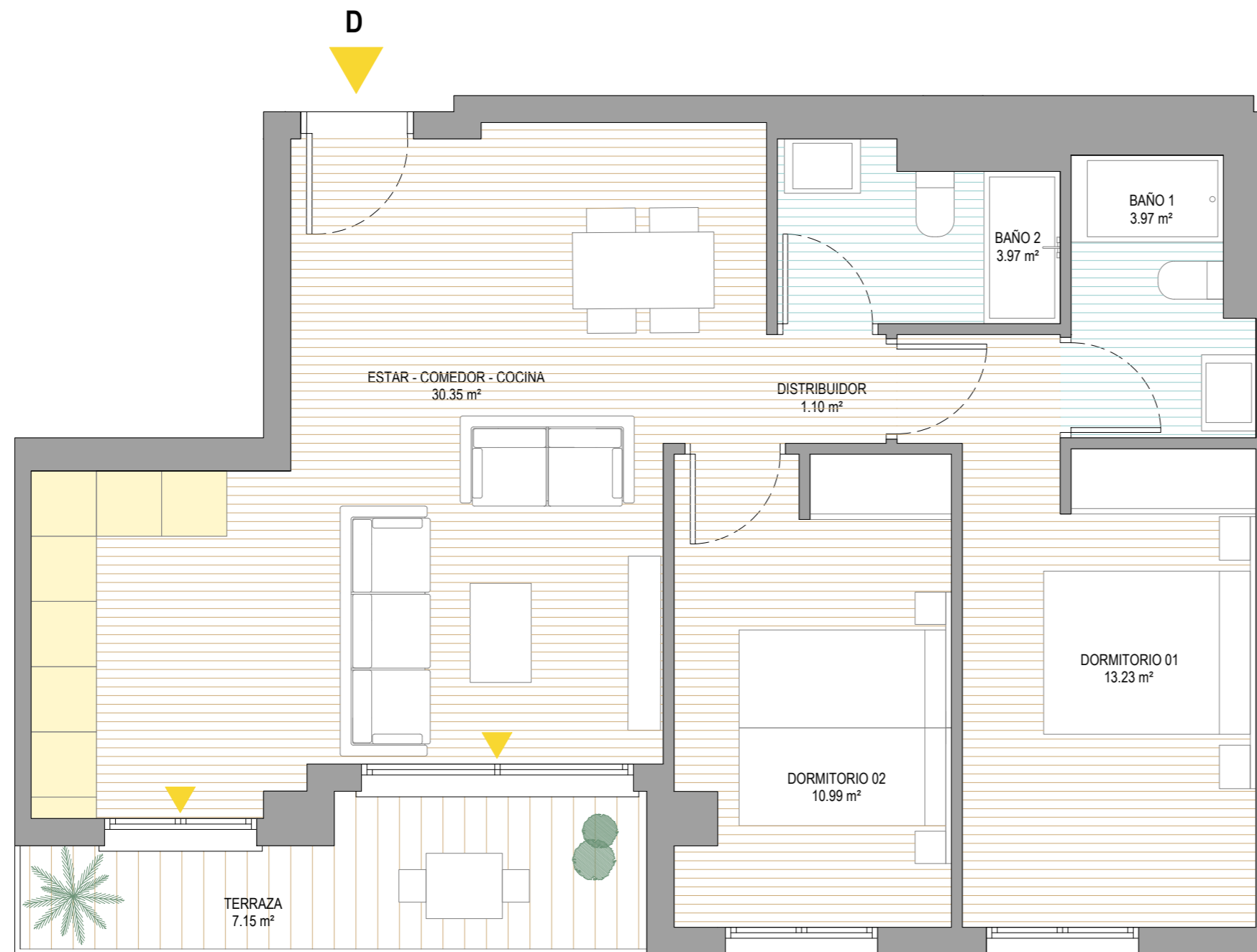

EDIFICIO 105 VIVIENDAS VPP, GARAJES Y TRASTEROS  
Sector Mollí D'Animeta. Quart de Poblet (Valencia)



## DATOS VIVIENDA

Planta 1  
Escalera 1  
Letra D

## SUPERFICIES VIVIENDA

Superficie Útil computable a efectos VP 70,67  
Superficie Construida de Vivienda + ZZCC 102,18

## LOCALIZACIÓN: Quart de Poblet (Valencia)

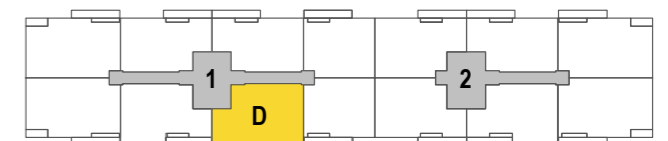

0 1 2 3 4 5



NOTA: "Plano orientativo, no constituye documento contractual; sujeto a modificaciones por exigencias técnicas, jurídicas o administrativas derivadas de la obtención de todos los permisos y licencias reglamentarias, así como por necesidades constructivas o de diseño derivadas de la Redacción de Proyecto y la Dirección de Obra. Las superficies útiles tienen carácter provisional hasta la obtención de la correspondiente Licencia de Obras y de Calificación. La jardinería, el mobiliario urbano y el amueblamiento es ficticio teniendo validez únicamente a efectos decorativos"

**LIBRA**  
GESTIÓN DE PROYECTOS

AP\_V01

Junio 26