

# Mirador del Monasterio

Villa del Prado

PLANTA BAJA

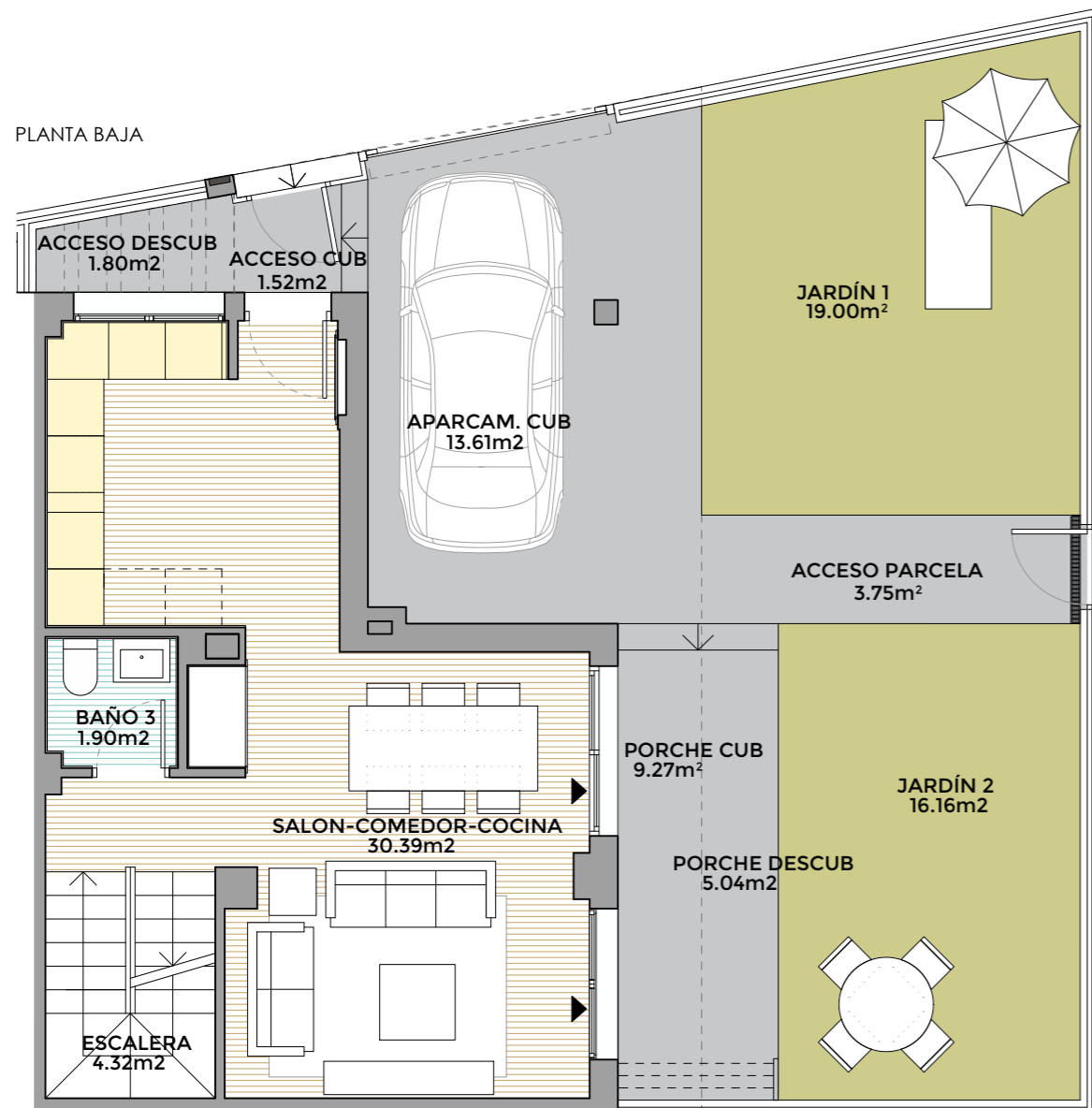

PRIMERA PLANTA

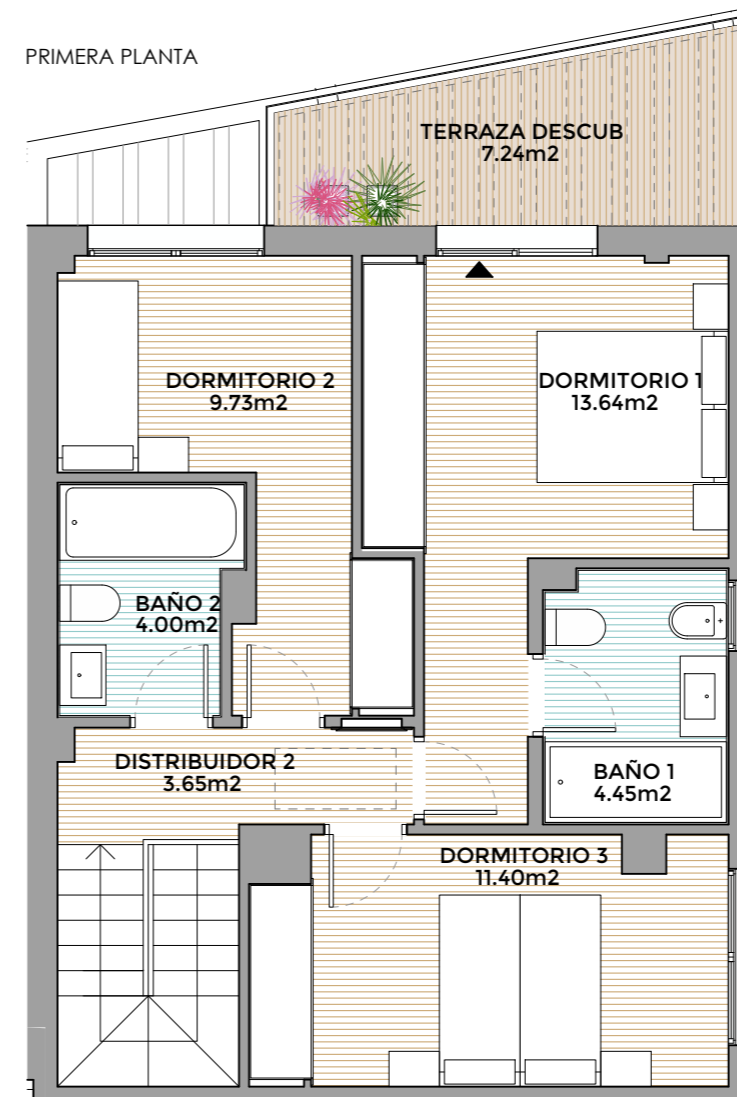

PLANTA SÓTANO

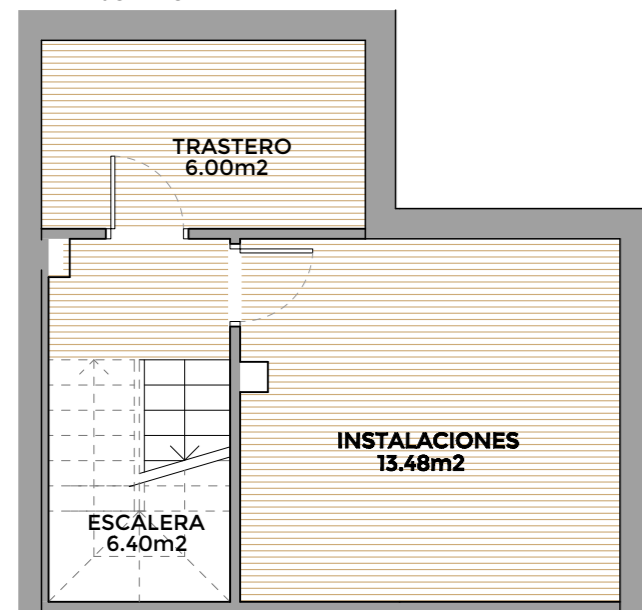

NOTA: Plano orientativo, no constituye documento contractual; sujeto a modificaciones por exigencias técnicas, jurídicas o administrativas derivadas de la obtención de todos los permisos y licencias reglamentarios, así como por necesidades constructivas o de diseño derivadas de la Redacción de Proyecto y la Dirección de Obra. Las superficies útiles tienen carácter provisional hasta la obtención de la correspondiente Licencia de Obras. La jardinería, el mobiliario urbano y el amueblamiento es ficticio teniendo validez únicamente a efectos decorativos.



CONJUNTO RESIDENCIAL DE 12 VIVIENDAS UNIFAMILIARES Y 32 VIVIENDAS EN BLOQUE, PISCINA, GARAJE, TRASTEROS Y ZONAS COMUNES PARCELA 37. VILLA DEL PRADO. VALLADOLID

VIVIENDA TIPO: **UNIF.3D.1**

PORTAL: --    PLANTA Y LETRA: **U5**

SUP. CONSTRUIDA INCL P.P.Z.COMUNES: **187,16 m<sup>2</sup>**

LOCALIZACIÓN EN PLANTA

