

NOTA: Plano orientativo, no constituye documento contractual; sujeto a modificaciones por exigencias técnicas, jurídicas o administrativas derivadas de la obtención de todos los permisos y licencias reglamentarios, así como por necesidades constructivas o de diseño derivadas de la Dirección de Obra. Las superficies útiles no son contractuales y están sujetas a posibles modificaciones hasta la obtención de la correspondiente Licencia de Obras. La jardinería, el mobiliario urbano y el amueblamiento es ficticio teniendo validez únicamente a efectos decorativos.

Terrazas del Pilar 2

El Peral - Valladolid



61 VIVIENDAS COLECTIVAS Y 14 VIVIENDAS UNIFAMILIARES
PARCELA 03.1 SECTOR S.APP 08 PGOU. VALLADOLID

| | | |
|-------------------------------|---------|----------|
| VIVIENDA TIPO: VT07 - 3D | | 1 UD |
| PORTAL: 4 | PLANTA: | BAJA |
| SUPERFICIE UTIL CALIFICACION: | | 89.10 m2 |

LOCALIZACIÓN EN PLANTA

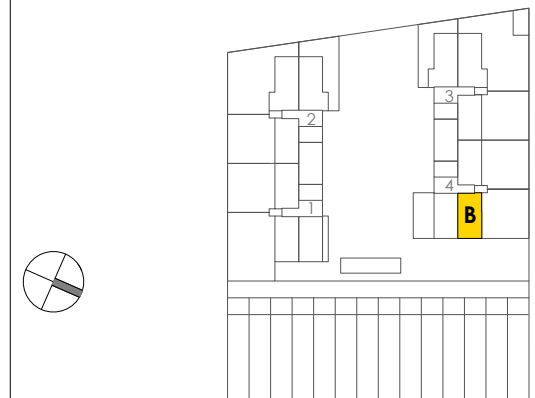

LIBRA
GESTIÓN DE PROYECTOS

ANTEPROYECTO
OCTUBRE 2025