

CONJUNTO RESIDENCIAL DE 53 VIVIENDAS,
PISCINA, GARAJE Y TRASTEROS.
PARCELAS R1, R2 Y R3 APR .17.04.
PASEO DE LOS TALLERES. MADRID.

VIVIENDA TIPO: **8.3D**

PORTAL: **03** PLANTA Y LETRA: **5ºB**

SUP. CONSTRUIDA INCL P.P.Z. COMUNES:
112,64 m²

LOCALIZACIÓN EN PLANTA

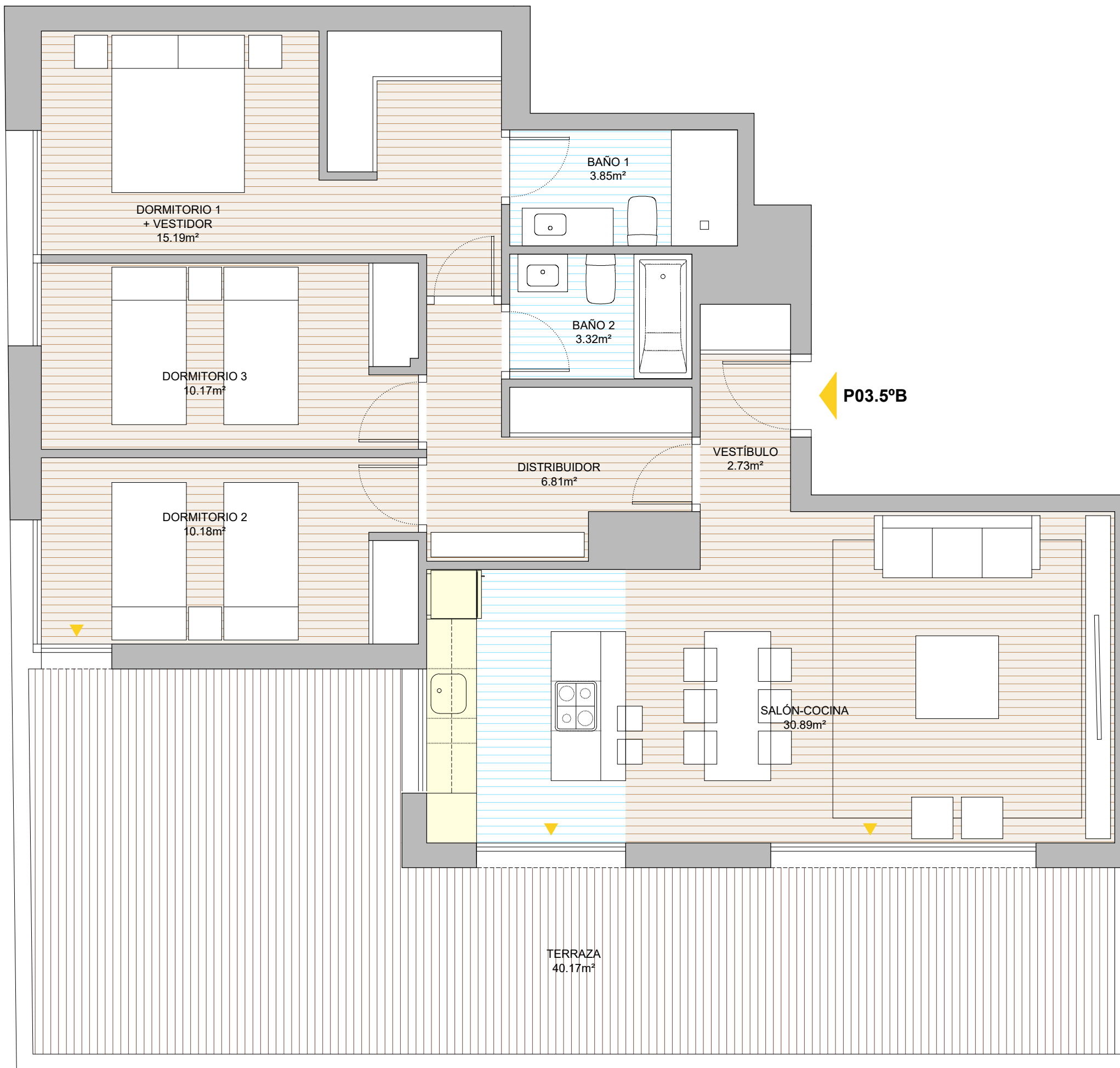
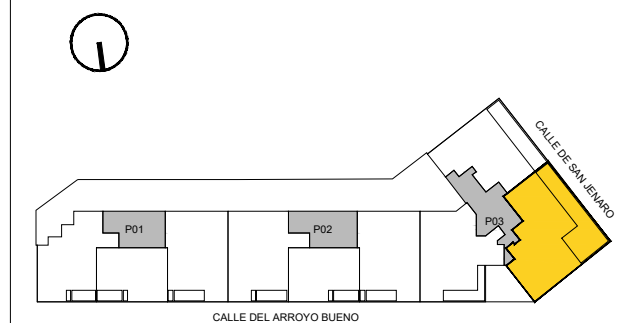

NOTA:

Plano orientativo, no constituye documento contractual; sujeto a modificaciones por exigencias técnicas, jurídicas o administrativas derivadas de la obtención de todos los permisos y licencias reglamentarios, así como por necesidades constructivas o de diseño derivadas de la redacción del Proyecto y la Dirección de Obra. Las superficies útiles tienen carácter provisional hasta la obtención de la correspondiente Licencia de Obras y de Calificación. La jardinería, el mobiliario urbano y el amueblamiento es ficticio teniendo validez únicamente a efectos decorativos.