

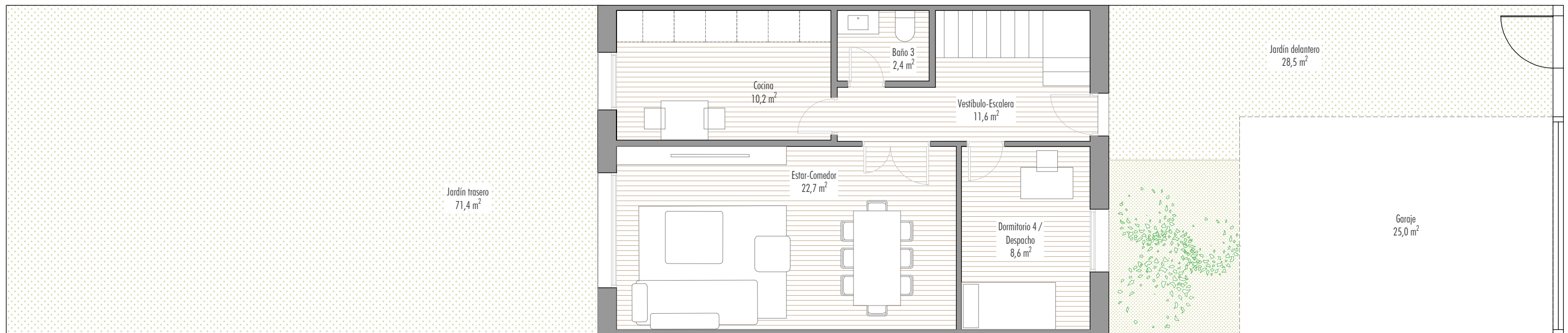

Terrazas del Pilar

El Peral - Valladolid

VIVIENDA UNIFAMILIAR A
 S. ÚTIL COMPUTABLE 113,30 m²
 S. JARDÍN 99,90 m²

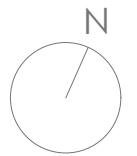
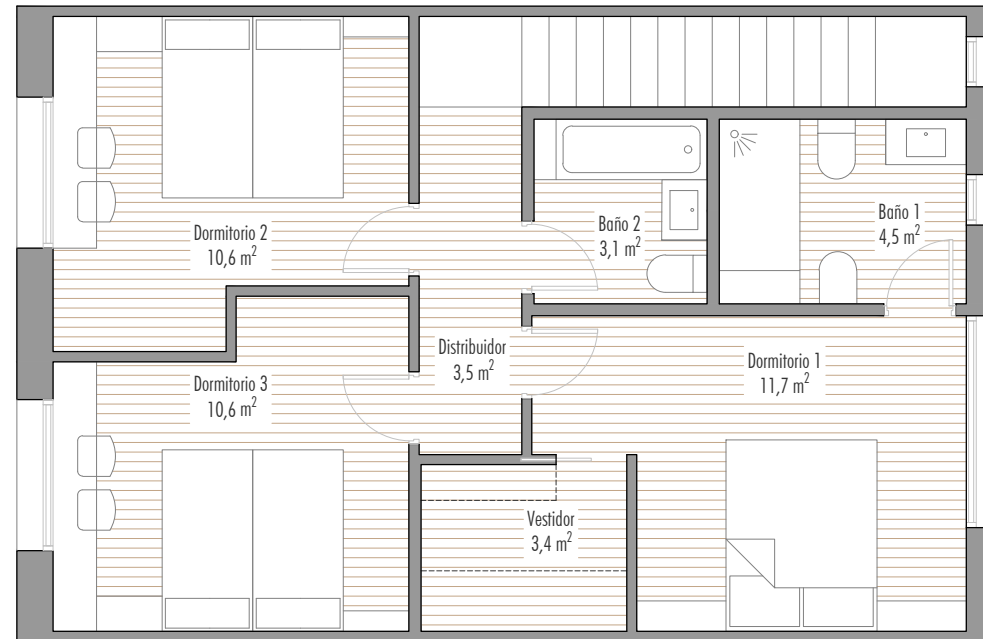

PARCELA P3-2 · UNIDAD FUNCIONAL 1 · POLÍGONO 2 · SECTOR 42 “EL PERAL”

NOTA: Plano orientativo, no constituye documento contractual; sujeto a modificaciones por exigencias técnicas, jurídicas o administrativas derivadas de la obtención de todos los permisos y licencias reglamentarios, así como por necesidades constructivas o de diseño derivadas de la Dirección de Obra. Las superficies útiles tienen carácter provisional hasta la obtención de la correspondiente Licencia de Obras. La jardinería, el mobiliario urbano y el amueblamiento es ficticio teniendo validez únicamente a efectos decorativos.

junio 23