

# Jardines de la Victoria

Valladolid

51 VIVIENDAS EN LA PARCELA PR 09 (VL6)  
PP. SECTOR Nº 5 "CARRETERA DE BURGOS",  
VALLADOLID

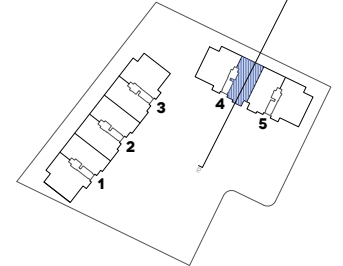
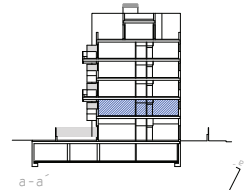

SUP. CONST CPPZC: 132.98 M<sup>2</sup>

VIVIENDA TIPO: VT-11

PORTAL: 4 PLANTA: PRIMERO A



**CANO Y ESCARIO**  
ARQUITECTURA

**LIBRA**

GESTIÓN DE PROYECTOS

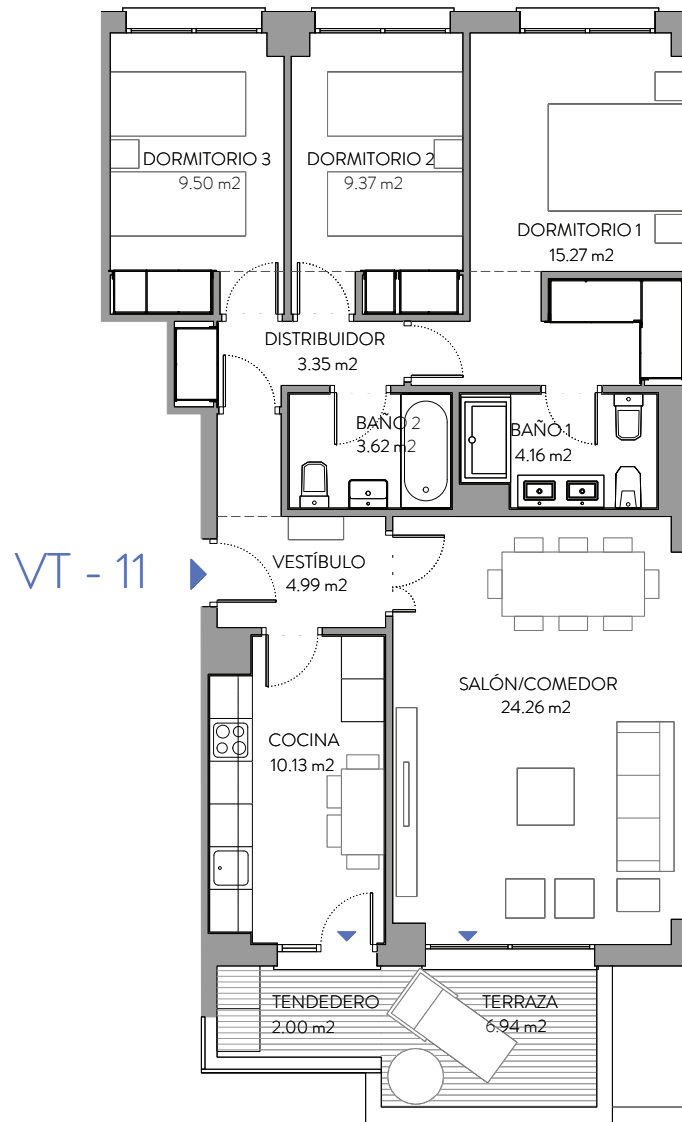

NOTA: Plano orientativo, no constituye documento contractual; sujeto a modificaciones por exigencias técnicas, jurídicas o administrativas derivadas de la obtención de todos los permisos y licencias reglamentarias, así como por necesidades constructivas o de diseño derivadas de la Dirección de Obra. Las superficies útiles tienen carácter provisional hasta la obtención de la correspondiente Licencia de Obras. La jardinería, el mobiliario urbano y el amueblamiento es ficticio teniendo validez únicamente a efectos decorativos.