



RESIDENCIAL
MIRADOR DE COLMENAR

PROYECTO BÁSICO DE 42 VIV. COLECTIVAS VPPL,
TRASTEROS, GARAJE Y PISCINA
EN LA CALLE 15 DE MAYO, Nº 1
PARCELA 3b-R SECTOR S1 MAQUINILLA
COLMENAR VIEJO (MADRID)

SUPERFICIES CONSTRUIDAS DE SOLÁRIUM (m²)

UBICACIÓN	SOLÁRIUM 1	SOLÁRIUM 2
PORTAL 1 LETRA A	48.17	31.37
PORTAL 2 LETRA B	48.17	31.37
PORTAL 3 LETRA A	48.17	31.37
PORTAL 3 LETRA B	48.17	31.37

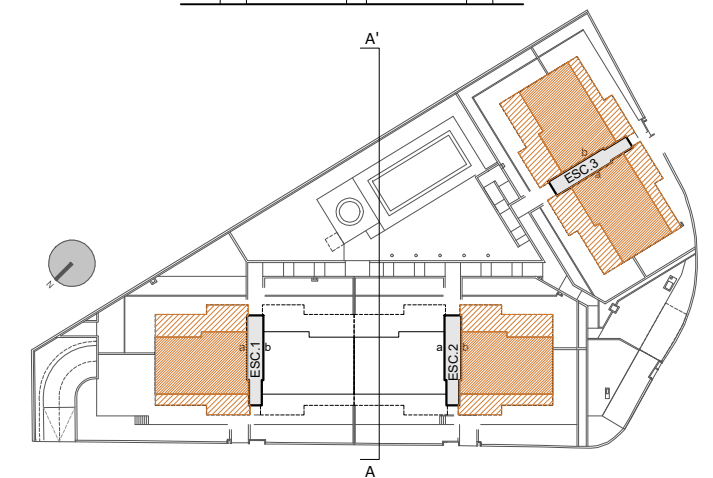
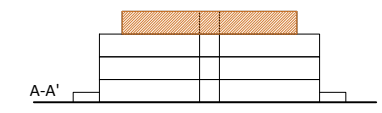

VIVIENDA TIPO:	T16
PORTAL: 1, 2 Y 3	PLANTA: ÁTICO
SUP. ÚTIL COMPUTABLE CALIFICACIÓN: 106.41 m ²	
SUP. CONSTRUIDA INCL. P.P Z.COMUNES: 140.53 m ²	

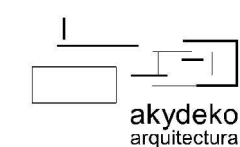
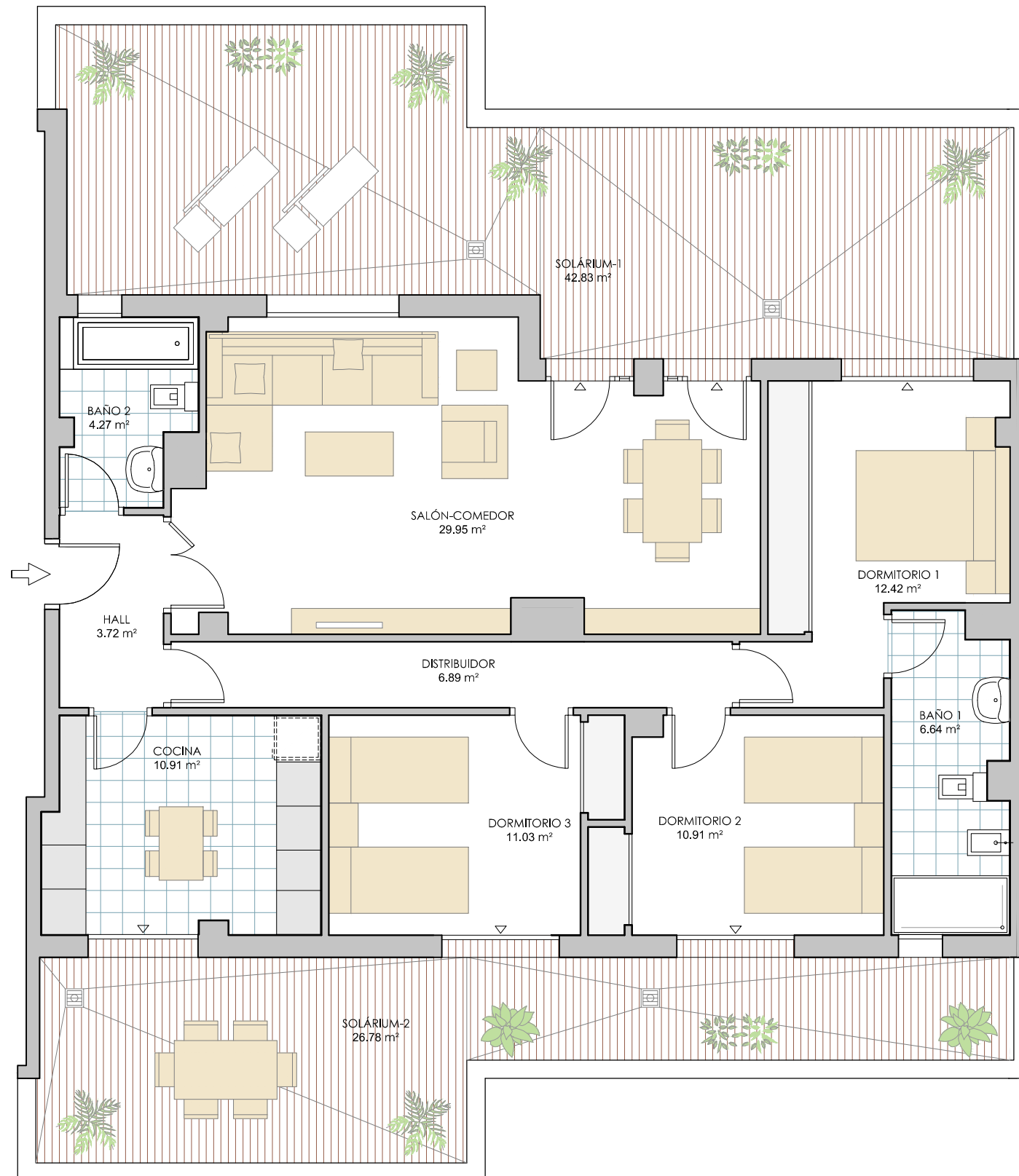

NOTA: Plano orientativo, no constituye documento contractual; sujeto a modificaciones por exigencias técnicas, jurídicas o administrativas la obtención de todos los permisos y licencias reglamentarias, así como por necesidades constructivas o de diseño derivadas de la Dirección de Obra. Las superficies útiles tienen carácter provisional hasta la obtención de la correspondiente Licencia de Obras y/o calificación definitiva por parte de la Comunidad de Madrid. La jardinería, el mobiliario urbano y el amueblamiento es ficticio teniendo validez únicamente a efectos decorativos.