

SUPERFICIES INTERIORES

1. Salón / comedor	17,44 m ²
2. Dormitorio 1	14,22 m ²
3. Dormitorio 2	8,77 m ²
4. Dormitorio 3	
5. Dormitorio 4	
6. Baño	3,35 m ²
7. Aseo	3,33 m ²
8. Cocina	8,22 m ²
9. Vestíbulo	5,97 m ²
10. Distribuidor	

TOTAL ÚTIL INTERIOR: 61,30 m²

SUPERFICIES EXTERIORES:

- 11. Tendedero (50%)
- 12. Terraza (50%)

TOTAL ÚTIL EXT. COMP.:

SUP COMPUTABLE EXT:
(10% útil cerrada vivienda)

ÚTIL TOTAL: 61,30 m²

VIVIENDA TIPO: VPPB V01 (2D)

PORTAL: 04 LETRA: C PLANTA: BAJA

PROYECTA: GESTIONA:

CANO Y ESCARIO
ARQUITECTURA

LIBRA
Gestión de Proyectos

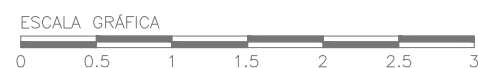

Revisión Febrero 2017

NOTA: Plano orientativo, no constituye documento contractual; sujeto a modificaciones por exigencias técnicas, jurídicas o administrativas derivadas de la obtención de todos los permisos y licencias reglamentarios, así como por necesidades constructivas o de diseño derivadas de la Dirección de Obra. Las superficies útiles tienen carácter provisional hasta la obtención de la correspondiente Licencia de Obras. La jardinería, el mobiliario urbano y el amueblamiento es ficticio teniendo validez únicamente a efectos decorativos.

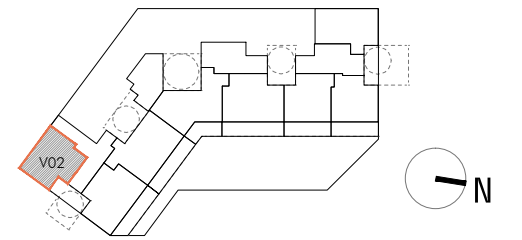

V02



SUPERFICIES INTERIORES

1. Salón / comedor	16,49 m ²
2. Dormitorio 1	14,79 m ²
3. Dormitorio 2	8,64 m ²
4. Dormitorio 3	
5. Dormitorio 4	
6. Baño	3,52 m ²
7. Aseo	2,73 m ²
8. Cocina	7,49 m ²
9. Vestíbulo	3,81 m ²
10. Distribuidor	1,86 m ²

TOTAL ÚTIL INTERIOR: 59,33 m²

SUPERFICIES EXTERIORES:

- 11. Tendedero (50%)
- 12. Terraza (50%)

TOTAL ÚTIL EXT. COMP.:

SUP COMPUTABLE EXT:
(10% útil cerrada vivienda)

ÚTIL TOTAL: 59,33 m²

VIVIENDA TIPO: VPPB V02 (2D)

PORTAL: 01 LETRA: C PLANTA: BAJA

PROYECTA: GESTIONA:

CANO Y ESCARIO
ARQUITECTURA

LIBRA
Gestión de Proyectos

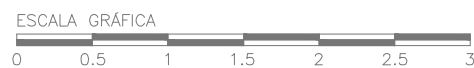

Revisión Febrero 2017

NOTA: Plano orientativo, no constituye documento contractual; sujeto a modificaciones por exigencias técnicas, jurídicas o administrativas derivadas de la obtención de todos los permisos y licencias reglamentarios, así como por necesidades constructivas o de diseño derivadas de la Dirección de Obra. Las superficies útiles tienen carácter provisional hasta la obtención de la correspondiente Licencia de Obras. La jardinería, el mobiliario urbano y el amueblamiento es ficticio teniendo validez únicamente a efectos decorativos.

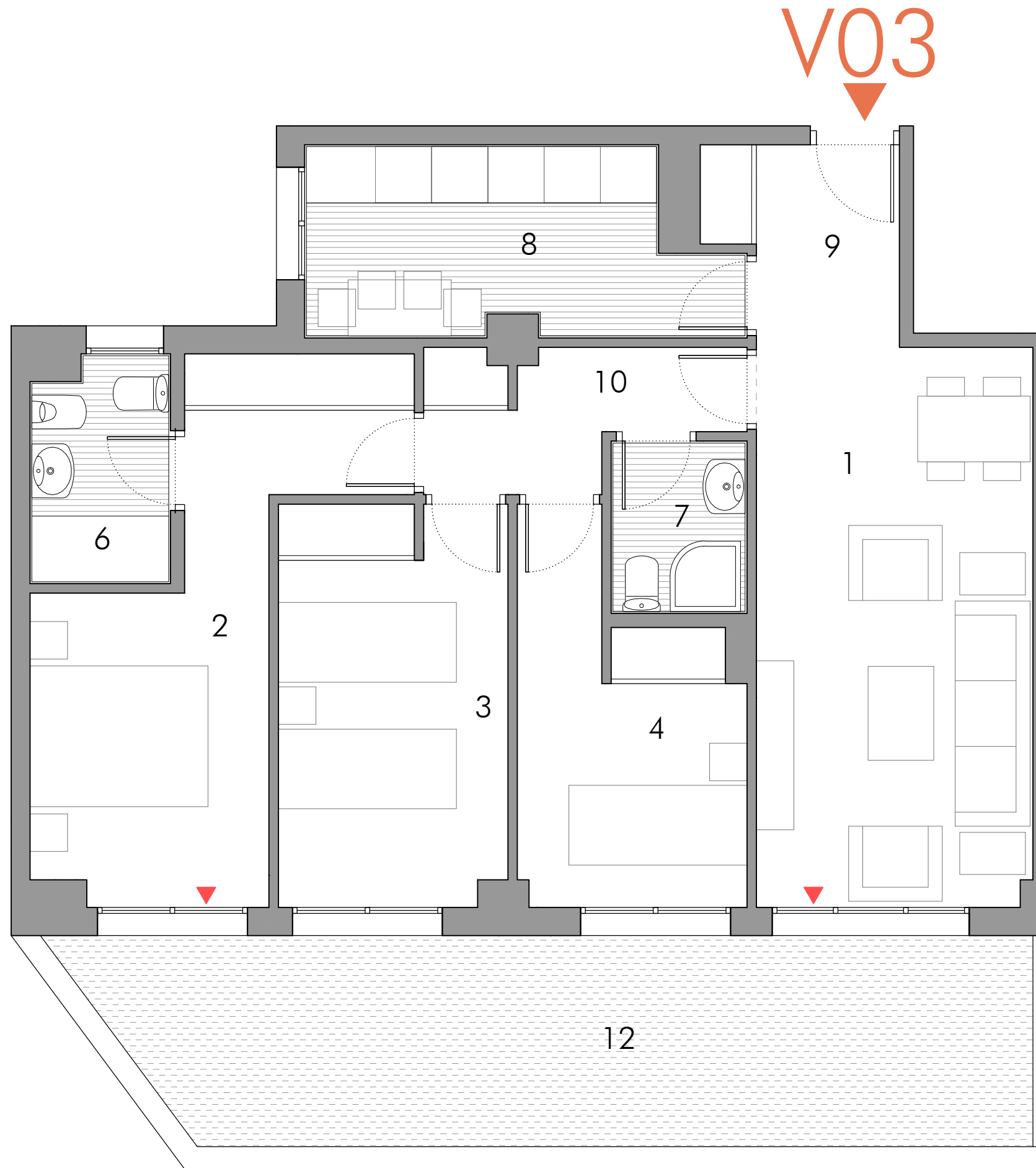
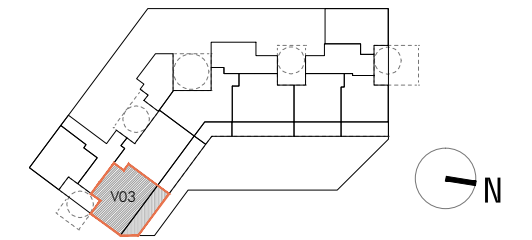

SUPERFICIES INTERIORES	
1. Salón / comedor	18,00 m ²
2. Dormitorio 1	12,94 m ²
3. Dormitorio 2	10,28 m ²
4. Dormitorio 3	8,21 m ²
5. Dormitorio 4	
6. Baño	3,26 m ²
7. Aseo	2,43 m ²
8. Cocina	8,11 m ²
9. Vestíbulo	3,42 m ²
10. Distribuidor	4,18 m ²
TOTAL ÚTIL INTERIOR:	70,83 m²
SUPERFICIES EXTERIORES:	
11. Tendedero (50%)	
12. Terraza (50%)	10,97 m ²
TOTAL ÚTIL EXT. COMP.:	10,97 m²
SUP COMPUTABLE EXT: (10% útil cerrada vivienda)	7,13 m ²
ÚTIL TOTAL:	77,96 m²

VIVIENDA TIPO:	VPPB V03 (3D)
PORTAL: 01	LETRA: A PLANTA: BAJA

PROYECTA:	GESTIONA:
CANO Y ESCARIO ARQUITECTURA	LIBRA Gestión de Proyectos

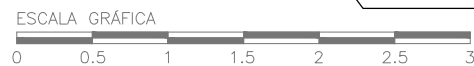

Revisión Febrero 2017

NOTA: Plano orientativo, no constituye documento contractual; sujeto a modificaciones por exigencias técnicas, jurídicas o administrativas derivadas de la obtención de todos los permisos y licencias reglamentarios, así como por necesidades constructivas o de diseño derivadas de la Dirección de Obra. Las superficies útiles tienen carácter provisional hasta la obtención de la correspondiente Licencia de Obras. La jardinería, el mobiliario urbano y el amueblamiento es ficticio teniendo validez únicamente a efectos decorativos.

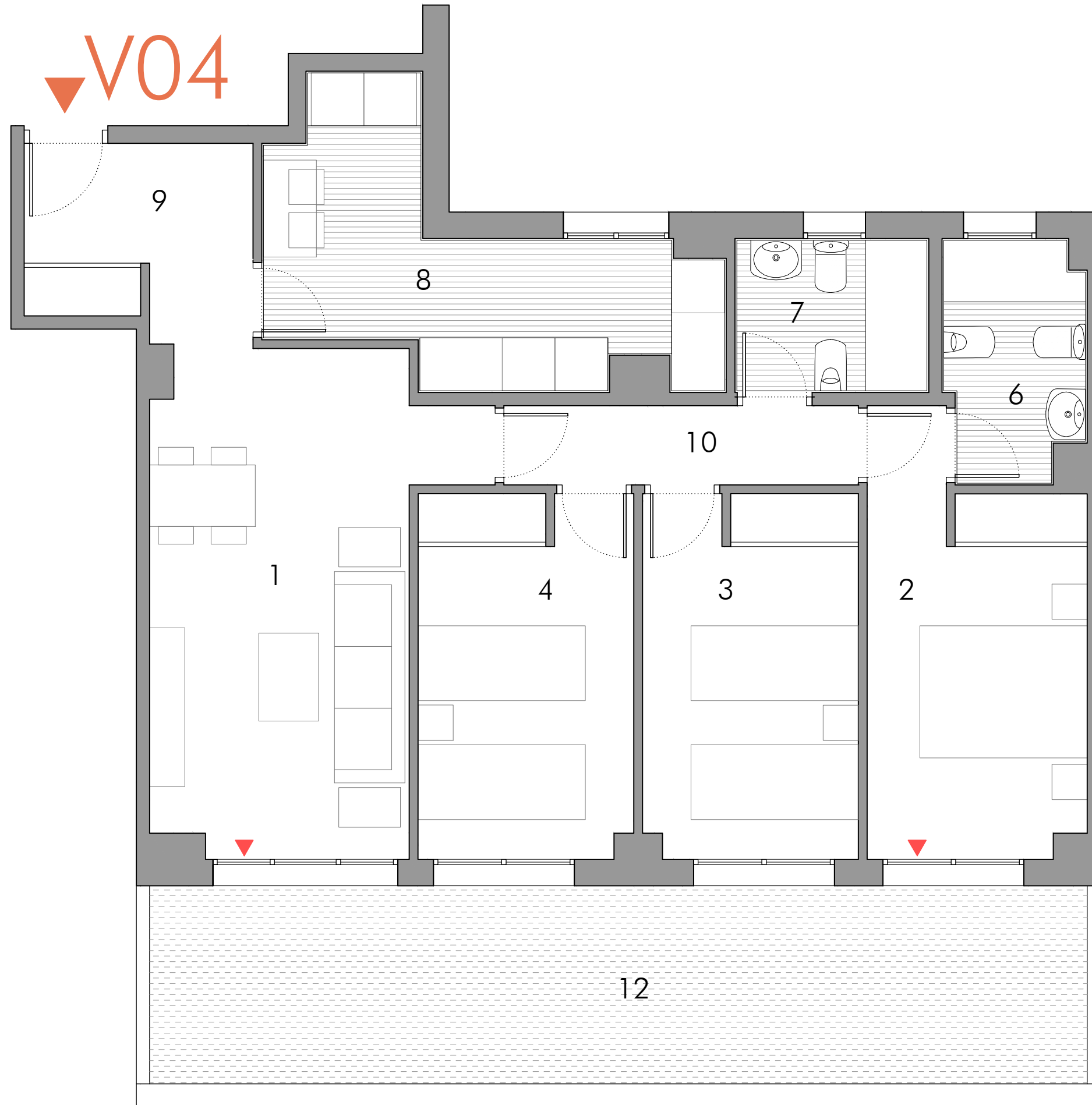
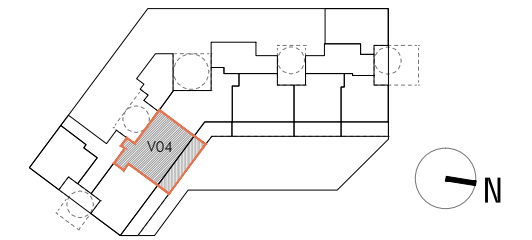

SUPERFICIES INTERIORES	
1. Salón / comedor	18,02 m ²
2. Dormitorio 1	11,05 m ²
3. Dormitorio 2	10,00 m ²
4. Dormitorio 3	10,00 m ²
5. Dormitorio 4	
6. Baño	3,93 m ²
7. Aseo	3,59 m ²
8. Cocina	10,33 m ²
9. Vestíbulo	4,98 m ²
10. Distribuidor	3,57 m ²
TOTAL ÚTIL INTERIOR:	75,47 m²
SUPERFICIES EXTERIORES:	
11. Tendedero (50%)	
12. Terraza (50%)	11,98 m ²
TOTAL ÚTIL EXT. COMP.:	11,98 m²
SUP COMPUTABLE EXT: (10% útil cerrada vivienda)	7,54 m²
ÚTIL TOTAL:	83,01 m²

VIVIENDA TIPO:	VPPL V04 (3D)
PORTAL: 01	LETRA: B PLANTA: BAJA

PROYECTA:	GESTIONA:
CANO Y ESCARIO ARQUITECTURA	LIBRA Gestión de Proyectos

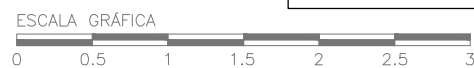

Revisión Febrero 2017

NOTA: Plano orientativo, no constituye documento contractual; sujeto a modificaciones por exigencias técnicas, jurídicas o administrativas derivadas de la obtención de todos los permisos y licencias reglamentarios, así como por necesidades constructivas o de diseño derivadas de la Dirección de Obra. Las superficies útiles tienen carácter provisional hasta la obtención de la correspondiente Licencia de Obras. La jardinería, el mobiliario urbano y el amueblamiento es ficticio teniendo validez únicamente a efectos decorativos.

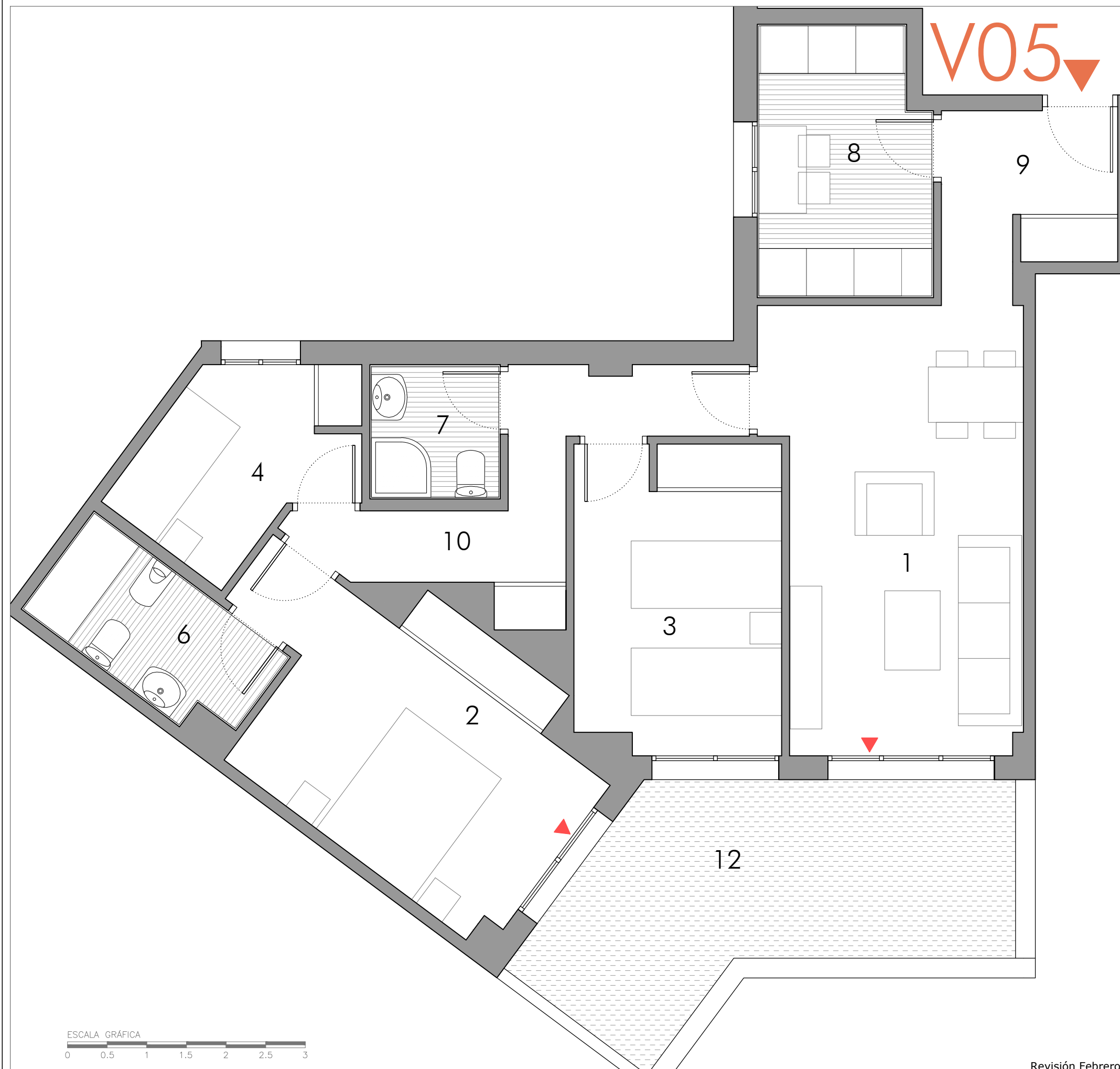
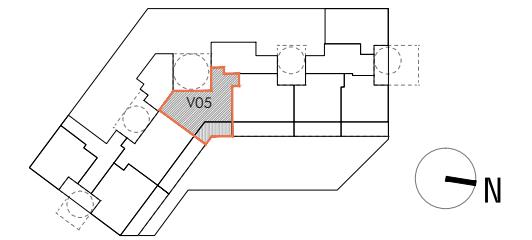

SUPERFICIES INTERIORES	
1. Salón / comedor	18,09 m ²
2. Dormitorio 1	13,25 m ²
3. Dormitorio 2	10,00 m ²
4. Dormitorio 3	6,00 m ²
5. Dormitorio 4	
6. Baño	4,24 m ²
7. Aseo	2,55 m ²
8. Cocina	7,01 m ²
9. Vestíbulo	3,86 m ²
10. Distribuidor	8,11 m ²
TOTAL ÚTIL INTERIOR:	73,11 m²
SUPERFICIES EXTERIORES:	
11. Tendedero (50%)	
12. Terraza (50%)	7,33 m ²
TOTAL ÚTIL EXT. COMP.:	7,33 m²
SUP COMPUTABLE EXT: (10% útil cerrada vivienda)	7,15 m²
ÚTIL TOTAL:	80,26 m²

VIVIENDA TIPO:	VPPL V05 (3D)
PORTAL: 03	LETRA: A PLANTA: BAJA

PROYECTA:	GESTIONA:
CANO Y ESCARIO ARQUITECTURA	LIBRA Gestión de Proyectos

Revisión Febrero 2017

NOTA: Plano orientativo, no constituye documento contractual; sujeto a modificaciones por exigencias técnicas, jurídicas o administrativas derivadas de la obtención de todos los permisos y licencias reglamentarios, así como por necesidades constructivas o de diseño derivadas de la Dirección de Obra. Las superficies útiles tienen carácter provisional hasta la obtención de la correspondiente Licencia de Obras. La jardinería, el mobiliario urbano y el amueblamiento es ficticio teniendo validez únicamente a efectos decorativos.

V06 ▼

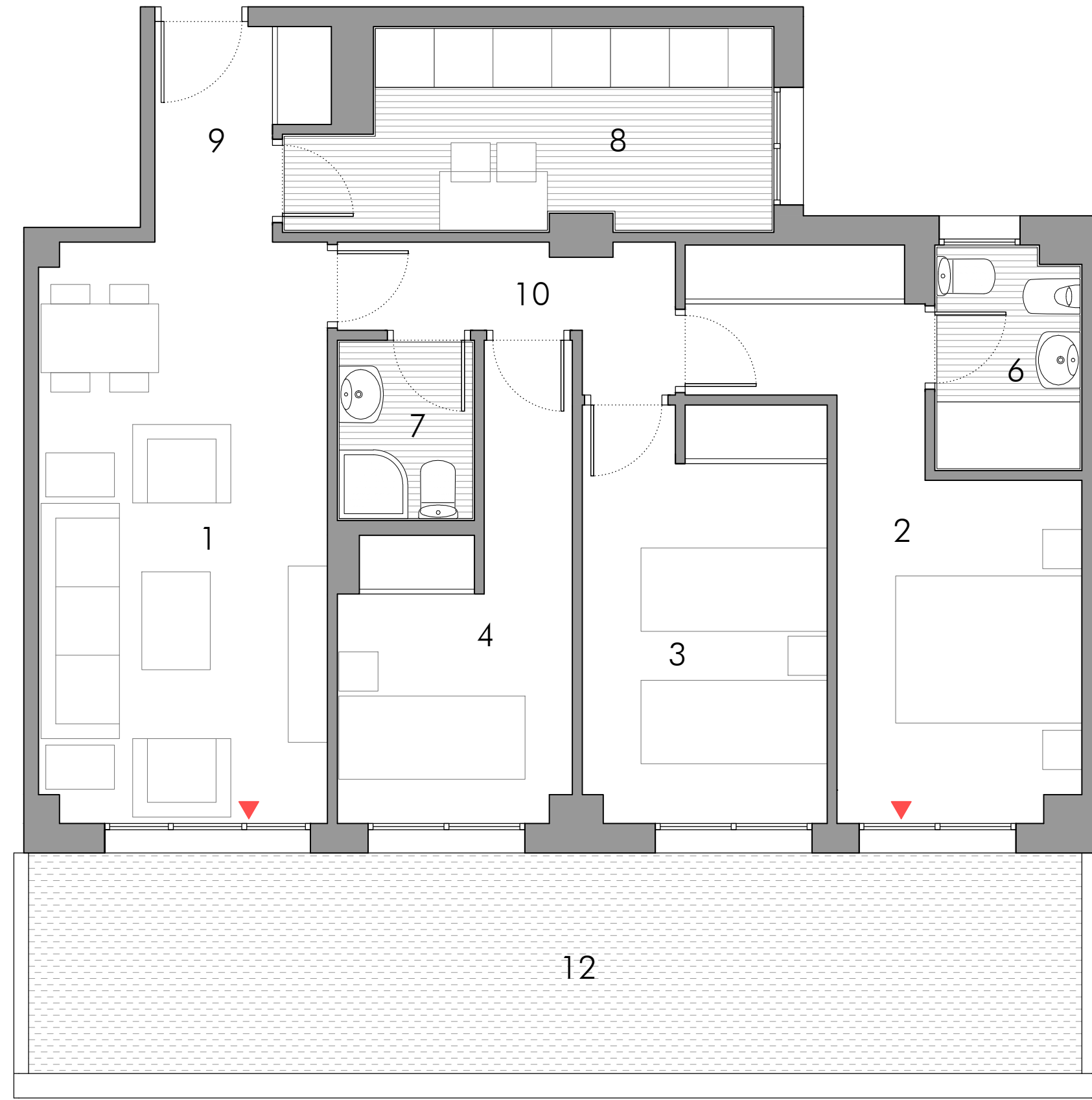

6 6 V I V I E N D A S
P A R C E L A 2 . U G - 5
S . F E R N A N D O D E H E N A R E S

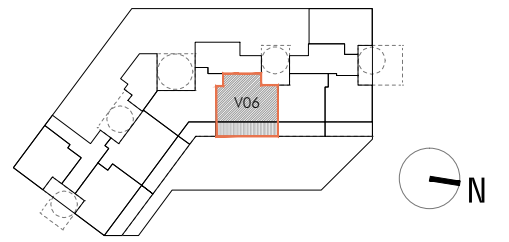

SUPERFICIES INTERIORES	
1. Salón / comedor	18,00 m ²
2. Dormitorio 1	12,99 m ²
3. Dormitorio 2	10,50 m ²
4. Dormitorio 3	8,53 m ²
5. Dormitorio 4	
6. Baño	3,11 m ²
7. Aseo	2,35 m ²
8. Cocina	9,00 m ²
9. Vestíbulo	2,47 m ²
10. Distribuidor	3,57 m ²
TOTAL ÚTIL INTERIOR:	70,52 m²
SUPERFICIES EXTERIORES:	
11. Tendedero (50%)	
12. Terraza (50%)	12,09 m ²
TOTAL ÚTIL EXT. COMP.:	12,09 m²
SUP COMPUTABLE EXT: (10% útil cerrada vivienda)	7,07 m²
ÚTIL TOTAL:	77,59 m²

VIVIENDA TIPO:	VPPL V06 (3D)
PORTAL: 03	LETRA: B PLANTA: BAJA

PROYECTA: **CANO Y ESCARIO** ARQUITECTURA
GESTIONA: **LIBRA** Gestión de Proyectos

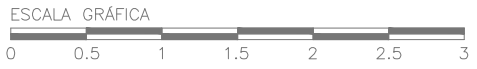

Revisión Febrero 2017

NOTA: Plano orientativo, no constituye documento contractual; sujeto a modificaciones por exigencias técnicas, jurídicas o administrativas derivadas de la obtención de todos los permisos y licencias reglamentarios, así como por necesidades constructivas o de diseño derivadas de la Dirección de Obra. Las superficies útiles tienen carácter provisional hasta la obtención de la correspondiente Licencia de Obras. La jardinería, el mobiliario urbano y el amueblamiento es ficticio teniendo validez únicamente a efectos decorativos.

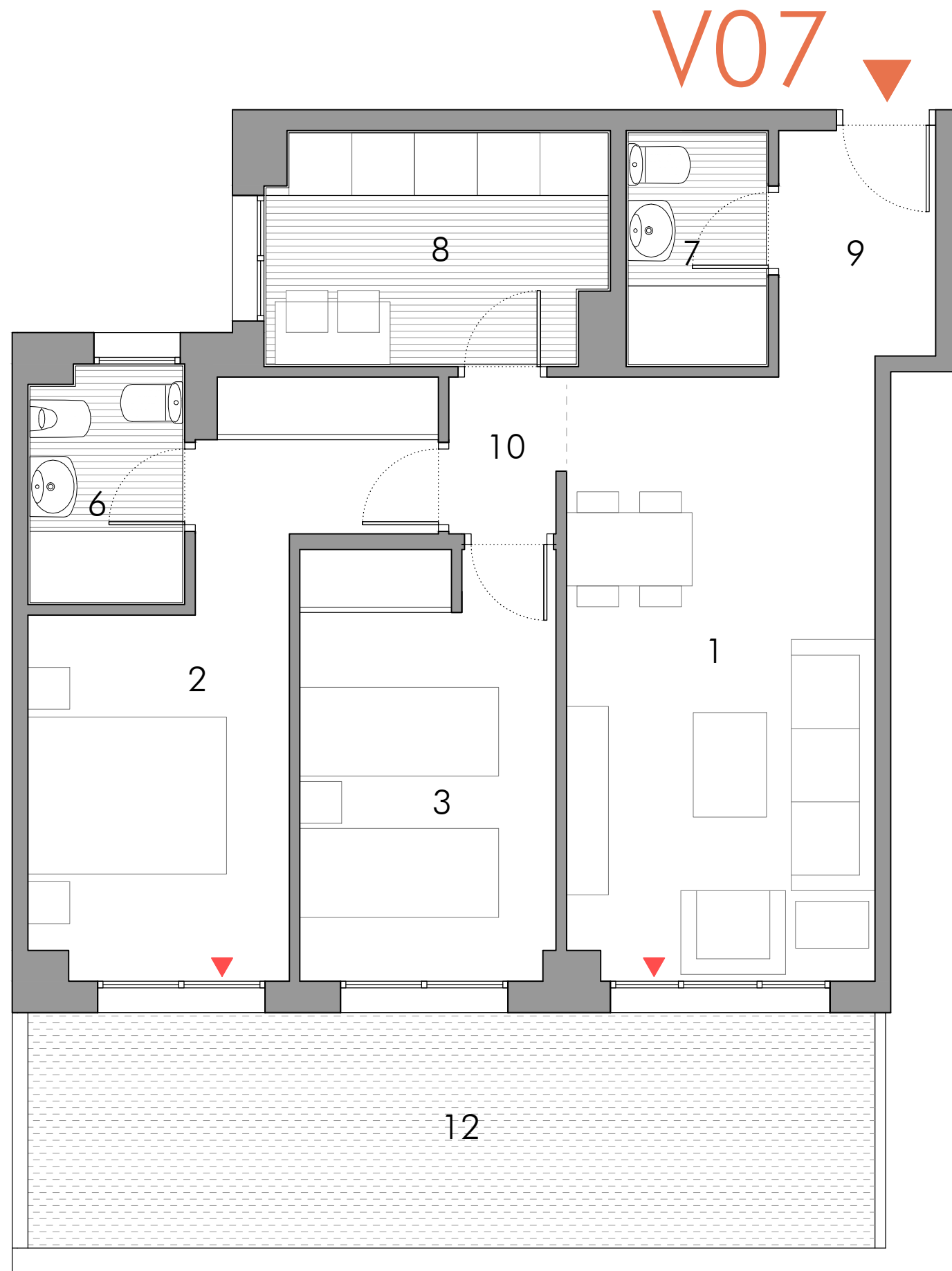
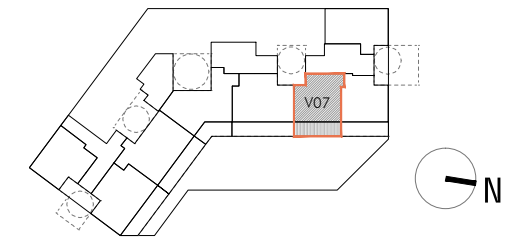

SUPERFICIES INTERIORES	
1. Salón / comedor	17,07 m ²
2. Dormitorio 1	12,64 m ²
3. Dormitorio 2	10,00 m ²
4. Dormitorio 3	
5. Dormitorio 4	
6. Baño	3,11 m ²
7. Aseo	2,82 m ²
8. Cocina	7,00 m ²
9. Vestíbulo	3,19 m ²
10. Distribuidor	1,49 m ²
TOTAL ÚTIL INTERIOR:	57,32 m²
SUPERFICIES EXTERIORES:	
11. Tendedero (50%)	
12. Terraza (50%)	9,19 m ²
TOTAL ÚTIL EXT. COMP.:	9,19 m²
SUP COMPUTABLE EXT: (10% útil cerrada vivienda)	5,72 m²
ÚTIL TOTAL:	63,04 m²

VIVIENDA TIPO:	VPPB V07 (2D)
PORTAL: 04	LETRA: A PLANTA: BAJA

PROYECTA:	GESTIONA:
CANO Y ESCARIO ARQUITECTURA	LIBRA Gestión de Proyectos

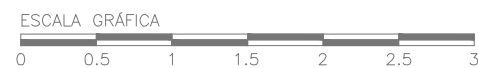

Revisión Febrero 2017

NOTA: Plano orientativo, no constituye documento contractual; sujeto a modificaciones por exigencias técnicas, jurídicas o administrativas derivadas de la obtención de todos los permisos y licencias reglamentarios, así como por necesidades constructivas o de diseño derivadas de la Dirección de Obra. Las superficies útiles tienen carácter provisional hasta la obtención de la correspondiente Licencia de Obras. La jardinería, el mobiliario urbano y el amueblamiento es ficticio teniendo validez únicamente a efectos decorativos.

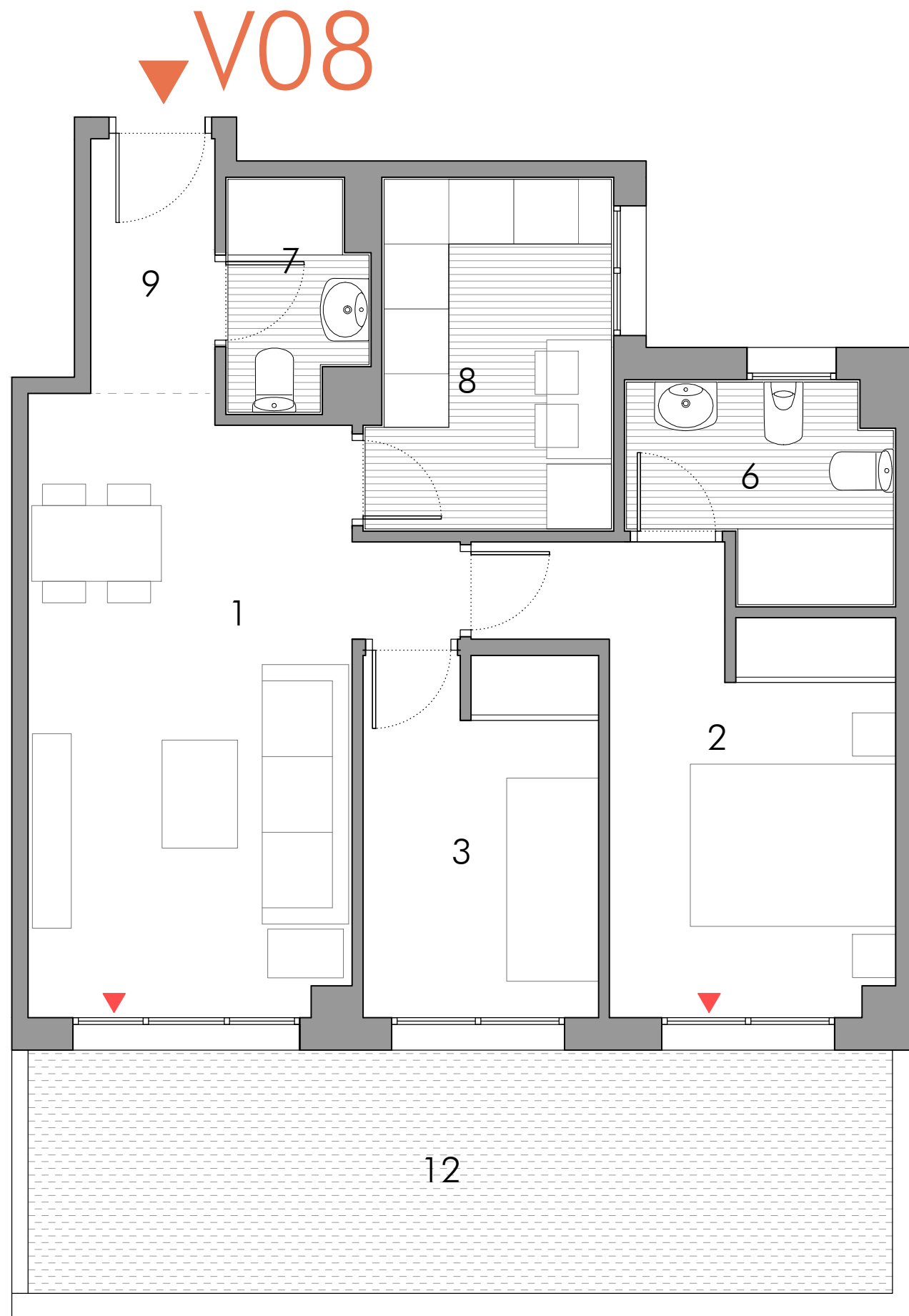
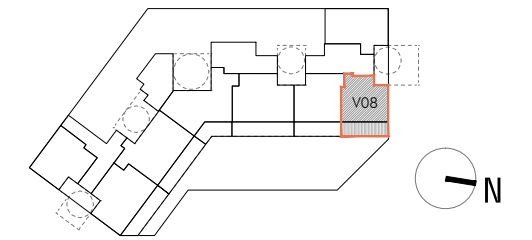

SUPERFICIES INTERIORES	
1. Salón / comedor	17,69 m ²
2. Dormitorio 1	11,50 m ²
3. Dormitorio 2	7,19 m ²
4. Dormitorio 3	
5. Dormitorio 4	
6. Baño	4,12 m ²
7. Aseo	2,34 m ²
8. Cocina	7,00 m ²
9. Vestíbulo	2,66 m ²
10. Distribuidor	
TOTAL ÚTIL INTERIOR:	52,50 m²
SUPERFICIES EXTERIORES:	
11. Tendedero (50%)	
12. Terraza (50%)	9,00 m ²
TOTAL ÚTIL EXT. COMP.:	9,00 m²
SUP COMPUTABLE EXT: (10% útil cerrada vivienda)	5,20 m ²
ÚTIL TOTAL:	57,70 m²

VIVIENDA TIPO:	VPPB V08 (2D)
PORTAL: 04	LETRA: B PLANTA: BAJA

PROYECTA:	GESTIONA:
CANO Y ESCARIO ARQUITECTURA	LIBRA Gestión de Proyectos

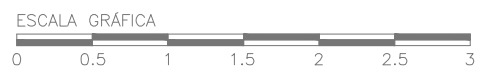

Revisión Febrero 2017

NOTA: Plano orientativo, no constituye documento contractual; sujeto a modificaciones por exigencias técnicas, jurídicas o administrativas derivadas de la obtención de todos los permisos y licencias reglamentarios, así como por necesidades constructivas o de diseño derivadas de la Dirección de Obra. Las superficies útiles tienen carácter provisional hasta la obtención de la correspondiente Licencia de Obras. La jardinería, el mobiliario urbano y el amueblamiento es ficticio teniendo validez únicamente a efectos decorativos.